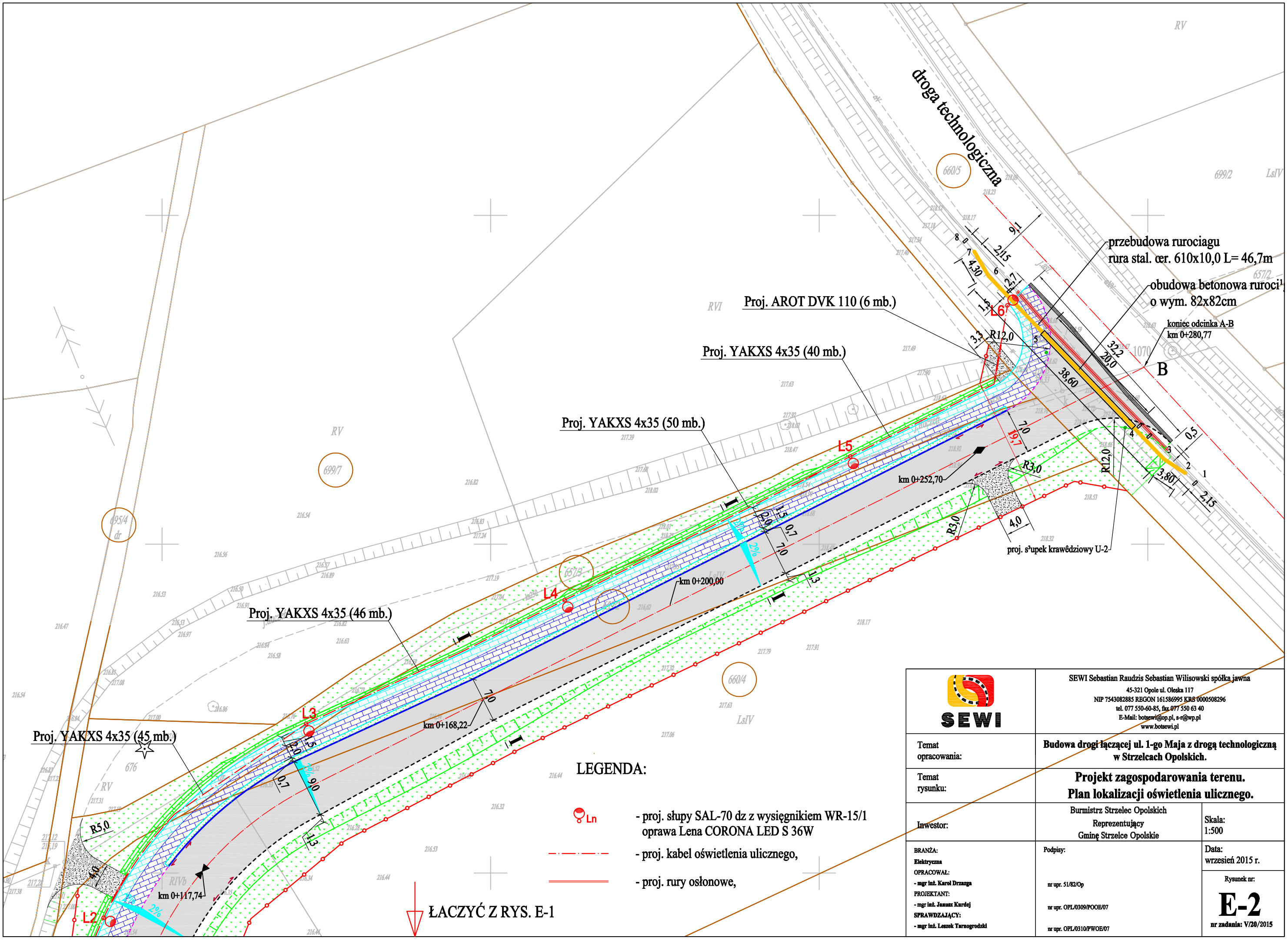

LEGENDA:

Ln - proj. słupy SAL-70 dz z wysięgnikiem WR-15/1 oprawa Lena CORONA LED S 36W

- proj. kabel oświetlenia ulicznego,

- proj. rury osłonowe,

ŁACZYĆ Z RYS. E-1

SEWI	SEWI Sebastian Raudzis Sebastian Wilisowski spółka jawna 45-321 Opole ul. Oleska 117 NIP 7543082885 REGON 161586995 KRS 0000508296 tel. 077 550-60-85, fax 077 550 63 40 E-Mail: botsewi@op.pl, s-r@wp.pl www.botsewi.pl	
Temat opracowania:	**Budowa drogi łączącej ul. 1-go Maja z drogą technologiczną w Strzelcach Opolskich.**	
Temat rysunku:	**Projekt zagospodarowania terenu. Plan lokalizacji oświetlenia ulicznego.**	
Inwestor:	Burmistrz Strzelec Opolskich Reprezentujący Gminę Strzelce Opolskie	Skala: 1:500
BRANŻA: Elektryczna OPRACOWAŁ: - mgr inż. Karol Drzazga PROJEKTANT: - mgr inż. Janusz Kurdej SPRAWDZAJĄCY: - mgr inż. Leszek Tarnogrodzki	Podpisy: nr upr. 51/82/Op nr upr. OPL/0309/POOE/07 nr upr. OPL/0310/PWOE/07	Data: wrzesień 2015 r. Rysunek nr: **E-2** nr zadania: V/20/2015